Санаторий Узбекистан Кисловодск

Три спальных корпуса санатория "Узбекистан", объединенных в единый архитектурный ансамбль теплыми переходами-галереями, расположились в парковой части Кисловодска, в нескольких минутах неспешной прогулки от Центрального бювета с Нарзаном и великолепной Колоннады. Также поблизости от здравницы находятся знаковые достопримечательности курорта - "Стеклянная струя" и мостик "Дамский каприз", и интересные туристам места (музеи, собор, мечеть, смотровые площадки).

Номера, в которых проживают отдыхающие, подразделены на несколько категорий и оборудованы балконами. Питание гостей санатория производится в просторной столовой, размещенной в отдельно стоящем здании. Здесь же постояльцев встречают клуб, где проходят концертные программы, киносеансы, дискотеки, творческие вечера, и библиотека с богатым книжным фондом.

Территория учреждения озеленена и ухожена. Ежедневно гостей радуют пышные кроны многолетних деревьев, пестрые клумбы и ровно постриженные газоны, удобные скамьи для отдыха и вечерняя иллюминация. Насладиться всей красотой окружающей природы за чашкой ароматного чая или дегустацией узбекских блюд приглашает приотельная "Чайхана".

Лечение в Санатории Узбекистан Кисловодск:

Основной лечебный профиль

- Заболевания нервной системы
- Заболевания органов дыхания
- Заболевания сердечно-сосудистой системы

Сопутствующие заболевания

- Заболевания желудочно-кишечного тракта
- Заболевания мочеполовой системы
- Заболевания опорно-двигательного аппарата

Процедуры и лечебно-диагностическая база

- Аппаратная физиотерапия
- Аэрофитотерапия
- Биохимические исследования
- Вакуумтерапия
- Вихревые ванны
- Гальваногрязь
- Гинекологические орошения
- Гинекологические процедуры
- Грязевые аппликации
- Грязевые вагинальные тампоны
- ДДТ- терапия
- Ингаляции
- Йодо-бромные ванны
- Кислородный коктейль
- Кишечные орошения
- Климатолечение
- Клинические анализы
- Лавандовые ванны
- Лазеротерапия
- Лечебный восходящий душ
- Лечебный душ Виши
- Лечебный душ Шарко
- Микроклизмы
- Нарзанные ванны
- Озокеритопарафинотерапия
- Озонотерапия
- Орошение десен минеральной водой
- Парадонтогрязь
- Питьевое лечение минеральной водой
- Подводный душ-массаж
- Прессотерапия
- Ректальные грязевые аппликации
- Реовазография
- Реоэнцефалография
- Скандинавская ходьба
- Стоматология
- Терренкур - лечебная дозированная ходьба
- УВЧ-терапия
- Ударно-волновая терапия
- УЗТ-терапия
- Ультразвуковые исследования (УЗИ)
- Урологические процедуры
- Услуги в процедурном кабинете
- Фитотерапия (травяные отвары)

- Лечебный циркулярный душ
- ЛФК
- Магнитотерапия
- Массаж
- Хвойно-жемчужные ванны
- Электрокардиография (ЭКГ)
- Электросветолечение

Врачи и специалисты

- Гинеколог
- Невролог
- Отоларинголог
- Офтальмолог
- Стоматолог
- Терапевт
- Уролог
- Физиотерапевт
- Эндокринолог

Питание

- 3-х разовое по системе «Меню-заказ».

SPA-услуги

- Сауна
- Турецкая баня Хамам

Услуги и инфраструктура

- Банкомат
- Бар
- Библиотека
- Бювет минеральной воды
- Парковка
- Чайхана
- Wi-Fi
- Будильник
- Гладильная комната
- Заказ такси
- Прачечная
- Прокат бытового инвентаря
- Экскурсионное бюро

Развлечения

- Кинозал
- Бильярд
- Дискотека
- Караоке
- Концертно-развлекательные шоу-программы
- Настольные игры
- Шахматы

Спорт

- Настольный теннис
- Спортивные площадки
- Тренажерный зал

Дети

- С 3-х лет

Бассейн

- Бассейн крытый с пресной водой

Конференц-услуги

- Конференц-зал

Стоимость номеров в Санатории Узбекистан в Кисловодске

2-х местный 1-но комнатный Стандарт корпус 3

Двухместный стандартный номер площадью 12 кв.м с балконом. На основные места предоставлены две односпальные кровати. В номере: зеркало, прикроватные тумбочки, стол, стулья, шкаф, телевизор, холодильник. Санузел с душем (поддон).

Санаторно-курортная

	09.01.2020 - 29.02.2020
Одноместное размещение	
Взрослый основное место	3000
Ребенок с 4 по 14 лет основное место	

2-х местный 1-но комнатный ПК корпус 3

Двухместный улучшенный номер площадью 12 кв.м с балконом. На основные места предоставлены две односпальные кровати или одна двуспальная кровать. В номере: зеркало, прикроватные тумбочки, стол, стулья, шкаф, телевизор, холодильник. Санузел с душевой кабинкой, также имеются туалетные принадлежности. В номере есть бесплатный WI-FI

Санаторно-курортная

	01.01.2018 - 31.03.2018	01.04.2018 - 30.06.2018	01.07.2018 - 31.10.2018	01.11.2018 - 28.12.2018
Одноместное размещение	4300	5000	5800	5000
Взрослый основное место	2150	2500	2900	2500
Ребенок с 4 по 14 лет основное место	2150	2500	2940	2500

2-х местный 2-х комнатный Люкс №201, 203, 206 корпус 3

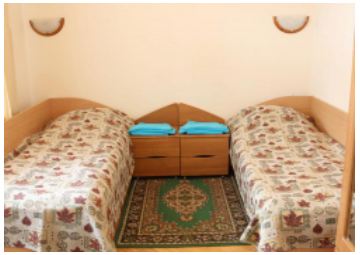

Двухкомнатный номер люкс площадью 24 кв.м с балконом. На основные места предоставлены две односпальные кровати или одна двуспальная кровать. В номере: зеркало, комод, кресла, прикроватные тумбочки, стол, стулья, шкаф-купе, набор посуды, телевизор, холодильник. Санузел с ванной, также имеются туалетные принадлежности. В номере есть бесплатный WI-FI

Санаторно-курортная

	01.01.2018 - 31.03.2018	01.04.2018 - 30.06.2018	01.07.2018 - 31.10.2018	01.11.2018 - 28.12.2018
Одноместное размещение	7000	7000	8000	6600
Взрослый основное место	3500	3500	4000	3300
Ребенок с 4 по 14 лет основное место	3500	3500	4000	3300

2-х местный 2-х комнатный Люкс корпус 2

Двухкомнатный номер люкс площадью 26 кв.м с балконом. На основные места предоставлена двуспальная кровать.В номере: зеркало, комод, кресла, прикроватные тумбочки, стол, стулья, шкаф-купе, набор посуды, телевизор, холодильник. Санузел с ванной, также имеются туалетные принадлежности. В номере есть бесплатный WI-FI

Санаторно-курортная

	01.01.2018 - 31.03.2018
Одноместное размещение	7000
Взрослый основное место	3500
Ребенок с 4 по 14 лет основное место	3500

2-х местный 2-х комнатный Люкс корпус 3

Двухкомнатный номер люкс площадью 24 кв.м с балконом. На основные места предоставлена двуспальная кровать. В номере: зеркало, комод, кресла, прикроватные тумбочки, стол, стулья, шкаф-купе, набор посуды, телевизор, холодильник. Санузел с ванной, также имеются туалетные принадлежности. В номере есть бесплатный WI-FI

Санаторно-курортная

	01.01.2018 - 31.03.2018
Одноместное размещение	7000
Взрослый основное место	3500
Ребенок с 4 по 14 лет основное место	3500

2-х местный 1-но комнатный Люкс №21, 22, 23 корпус 1

Двухместный номер люкс площадью 24 кв.м с балконом. На основные места предоставлена двуспальная кровать. В номере: зеркало, комод, кресла, прикроватные тумбочки, стол, стулья, шкаф-купе, набор посуды, телевизор, холодильник. Санузел с ванной, также имеются туалетные принадлежности. В номере есть бесплатный WI-FI

Санаторно-курортная

	01.01.2018 - 31.03.2018	01.04.2018 - 30.06.2018	01.07.2018 - 31.10.2018	01.11.2018 - 28.12.2018
Одноместное размещение	6400	6600	7200	6600
Взрослый основное место	3200	3300	3600	3300
Ребенок с 4 по 14 лет основное место	3200	3300	3600	3300

2-х местный 1-но комнатный Люкс (№ 91,92) корпус 1

Двухместный номер люкс площадью 24 кв.м с балконом. На основные места предоставлена двуспальная кровать. В номере: зеркало, комод, кресла, прикроватные тумбочки, стол, стулья, шкаф-купе, набор посуды, телевизор, холодильник. Санузел с ванной, также имеются туалетные принадлежности. В номере есть бесплатный WI-FI

Санаторно-курортная

	01.01.2018 - 31.03.2018	01.04.2018 - 30.06.2018	01.07.2018 - 31.10.2018	01.11.2018 - 28.12.2018
Одноместное размещение	8200	8200	8600	8200
Взрослый основное место	4100	4100	4300	4100
Ребенок с 4 по 14 лет основное место	4100	4100	4300	4100

2-х местный 2-х комнатный Люкс (№93) корпус 1

Двухместный номер люкс площадью 22 кв.м с балконом. На основные места предоставлена двуспальная кровать. В номере: зеркало, комод, кресла, прикроватные тумбочки, стол, стулья, шкаф-купе, набор посуды, телевизор, холодильник. Санузел с душем, также имеются туалетные принадлежности. В номере есть бесплатный WI-FI

Санаторно-курортная

	01.01.2018 - 31.03.2018	01.04.2018 - 30.06.2018	01.07.2018 - 31.10.2018	01.11.2018 - 28.12.2018
Одноместное размещение	9400	9400	9600	9000
Взрослый основное место	4700	4700	4800	4500
Ребенок с 4 по 14 лет основное место	4700	4700	4800	4500

2-х местный 3-х Люкс комнатный корпус 1

Трехкомнатный номер апартамент площадью 38 кв.м с балконом. На основные места предоставлена одна двуспальная кровать и две односпальные. В номере: зеркало, комод, кресла, прикроватные тумбочки, стол, стулья, шкаф-купе, набор посуды, телевизор, электрический чайник, холодильник. Санузел с ванной, также имеются туалетные принадлежности и фен. В номере есть бесплатный WI-FI

Санаторно-курортная

	01.01.2018 - 31.03.2018	01.04.2018 - 30.06.2018	01.07.2018 - 31.10.2018	01.11.2018 - 28.12.2018
Одноместное размещение	10000	10000	10200	9000
Взрослый основное место	5000	5000	5100	4500
Ребенок с 4 по 14 лет основное место	5000	5000	5100	4500

1-но местный 1-но комнатный Стандарт корпус 1

Одноместный стандартный номер площадью 9 кв.м с балконом. В номере: зеркало, прикроватные тумбочки, стол, стул, шкаф, холодильик, телевизор. Санузел с душем.

Санаторно-курортная

	01.01.2018 - 31.03.2018	01.04.2018 - 30.06.2018	01.07.2018 - 31.10.2018	01.11.2018 - 28.12.2018
Одноместное размещение	2500	2800	3000	2750
Взрослый основное место	2500	2800	3000	2750

1-но местный 1-но комнатный ПК корпус 3

Одноместный улучшенный номер площадью 9 кв.м с балконом. В номере: зеркало, прикроватные тумбочки, стол, стул, шкаф, холодильик, телевизор. Санузел с душем. В номере есть бесплатный WI-FI

Санаторно-курортная

	01.01.2018 - 31.03.2018	01.04.2018 - 30.06.2018	01.07.2018 - 31.10.2018	01.11.2018 - 28.12.2018
Одноместное размещение	2800	3000	3300	2900
Взрослый основное место	2800	3000	3300	2900

1-но местный 1-но комнатный Люкс корпус 1

Одноместный улучшенный номер площадью 12 кв.м с балконом. В номере: зеркало, прикроватные тумбочки, стол, стул, шкаф, холодильик, телевизор. Санузел с душем. В номере есть бесплатный WI-FI

Санаторно-курортная

	01.01.2018 - 31.03.2018	01.04.2018 - 30.06.2018	01.07.2018 - 31.10.2018	01.11.2018 - 28.12.2018
Одноместное размещение	3000	3300	3500	3200
Взрослый основное место	3000	3300	3500	3200

1-но местный 1-но комнатный Люкс (№94) корпус 1

Площадь номера: 12.00 m2

Услуги и удобства: Туалет, Ванна или душ, Туалетные принадлежности, Полотенца, Отопление, Телевизор, Холодильник, Шкаф/гардероб, Балкон, Бесплатный Wi-Fi

Тип кровати/ей: 1 односпальная кроват

Номер в отличном состоянии.

Дополнительные места: Раскладная кровать

Санаторно-курортная

	01.01.2018 - 31.03.2018	01.04.2018 - 30.06.2018	01.07.2018 - 31.10.2018	01.11.2018 - 28.12.2018
Одноместное размещение	4550	4550	4600	4300
Взрослый основное место	4550	4550	4600	4300

Адрес санатория Узбекистан

г. Кисловодск, пр. Мира, 21

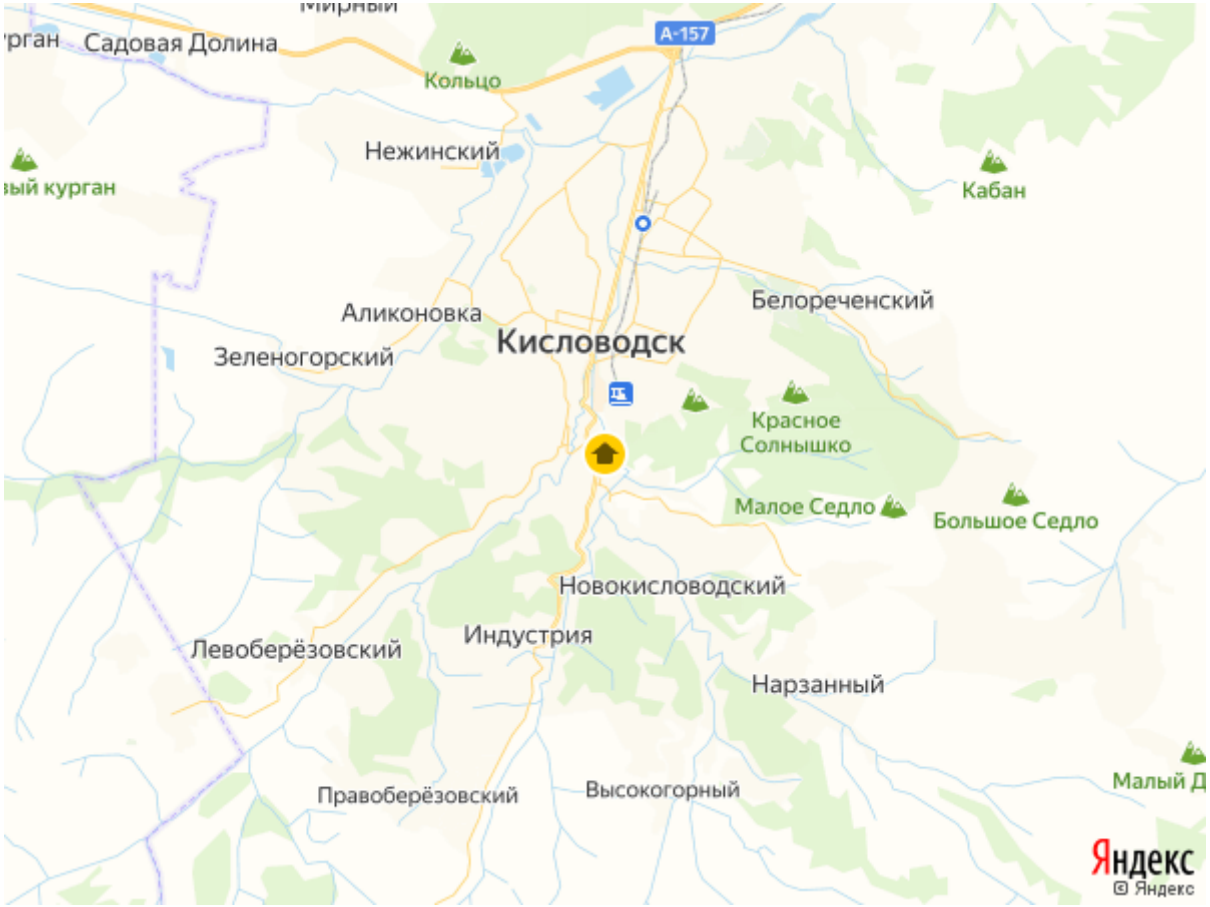

Контакты службы бронирования

Телефон: 8(804)333-73-20, 8(918)887-96-96
Email: mail@kurcenter.ru
Сайт: https://kurcenter.ru